

# Flödesschema för remisshantering i Take Care på barnmorskemottagning

# Skapa konsultremiss

## 1. Sök / välj patient

**Sök/välj patient**

**Vald patient**

Öppna Åtgärd

Personnr: Reservnr:  
2002-461248

Åskväder Al Majsan Efraimsdott  
Född: 1936-01-01, 83 år  
Åskbollsvägen 119  
555 55 Orkanen

**Listor**

- Vårdenhetslistor
  - Patientlista
  - Bokningar
  - Inskrivna
  - Utplacerade
  - Planerade inskrivningar
  - Vårdplatser
- Privata listor
  - Senast öppnade journaler
  - Bokningar idag
  - Provsvar annan vårdgivare
  - Lista 2
  - Lista 3
  - Lista 4
  - Lista 5
  - Lista 6
  - Lista 7
  - Lista 8

# Skapa konsultremiss

Välj:

1. Nytt

2. Konsultationsärenden

3. Beställning av konsultation

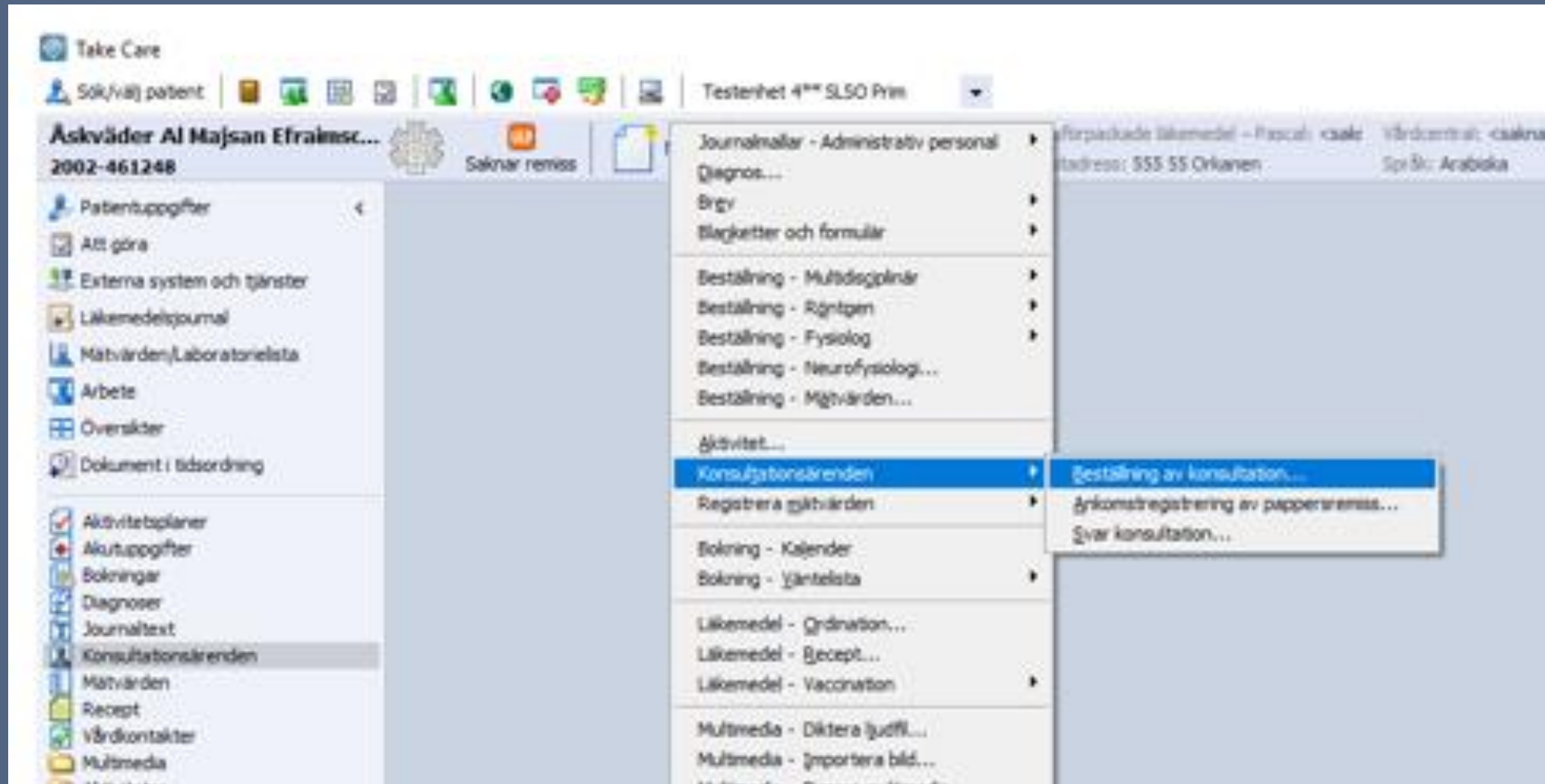

# Skapa konsultremiss

Beställning av konsultationsremiss kan ske via två olika val:

1. Orsaker
2. Mottagare

The main window title is 'Beställning, konsultation - 2002-461248 Åskväder Al Majsan Efraimsson'. The interface is divided into several sections:

- Välj mottagare:** A dropdown menu with 'Mottagare' selected.
- Välj konsultationsorsak:** A dropdown menu with 'Orsaker' selected.
- Vårdnethetsnamn, T..., Adressrad 1:** A table listing care units:

Vårdnethetsnamn	T...	Adressrad 1
5 Husläkare	ES	5 husläkare, Pr...
ABA Ögonklinik i Alvik	ES	ABA Ögonklinik ...
...	DE	...
- Vald konsultationsorsak:** A text input field.
- Diagnos/fråga:** A text input field.
- Önskad undersökning:** A text input field.
- Anamnes, status, upplysning:** A large text input area.
- Kompletterande uppgifter:** A text input field.
- Remissdatum:** 2019-11-26 10:10.
- Akut:**
- Ej färdig:**
- Signeringsansvarig/Remitter:** 1TKZ Katarina Vesten.
- Mottagare av remiss:** A section with a 'Tillfällg...' button and an 'Adress:' field.
- Information om mottagaren:** A large text input area.
- Bevaka remissen:**  Nej,  Ja, datum: [ ]

# Skapa konsultremiss

Vid val orsaker

1. Skriv Obstetrik i sökfältet
2. Välj mappen Obstetrik

3. Välj konsultationsorsak Obstetrisk konsultation
4. Välj mottagare ex. STAB SPEC-MVC

Beställning, konsultation - 2002-461248 Åskväder AI Majsan Efraimsdott

Spara & Stäng Skicka

Välj beställningskategori: Orsaker

obstetrik

Obstetrik

Välj konsultationsorsak:

Fysioterapi/sjukgymnastik obstetrik konsultation  
Obstetrisk konsultation  
Obstetrisk konsultation, ineliggande pat.  
Obstetriskt ultraljud

Välj mottagare:

Vårdenhetsnamn	T...	Adressrad 1
Husläk Rimbo-Edsbro MVC	ES	Husläkarna Rim...
Nya Sveamottagningen ...	ES	Nya Sveamotta...
S Spec MVC Mott	ES	Karolinska Univ...
STSAB - Kvinnoklin aurora	ES	Södertälje Sjuk...
STSAB - SPEC-MVC	ES	Södertälje Sjuk...

Remissdatum: 2019-11-28 19:29

Akut:

Ej färdig:

Signeringsansvarig/  
Remittent:

Mottagare av remiss

Tillfällig...

Adress:

STSAB - SPEC-MVC  
Södertälje Sjukhus AB  
VO Kvinnor-Barn  
SPEC-MVC  
Södertälje  
tel 08-550 240 00

Information om mottagaren:

Vald konsultationsorsak: **Obstetrisk konsultation**

Diagnos/fråga:

Önskad undersökning:

Anamnes, status, upplysning:

# Skapa konsultremiss

Vid val mottagare:

1. Skriv STSAB
2. Välj ex. STAB SPEC.MVC

3. Välj konsultorsak Obstetrisk konsultation

Beställning, konsultation - 2002-461248 Åskväder AI Majsan Efraimsdott

Spara & Stäng Skicka

Välj mottagare: Mottagare

stsab

Vårdenhetsnamn	T...	Adressrad 1
STSAB - Osteoporosmott	ES	Södertälje Sjuk...
STSAB - Smärtmott	ES	Södertälje Sjuk...
STSAB - SPEC-MVC	ES	Södertälje Sjuk...
STSAB - Urologmottagning	ES	Södertälje Sjuk...

Välj konsultationsorsak:

Fysioterapi/sjukgymnastik gynekologi konsultation  
Fysioterapi/sjukgymnastik obstetrik konsultation  
Obstetrisk konsultation

Remissdatum: 2019-11-28 19:29

Akut:

Ej färdig:

Signeringsansvarig/  
Remittent:

Mottagare av remiss Tillfällig...

Adress:  
STSAB - SPEC-MVC  
Södertälje Sjukhus AB  
VO Kvinnor-Barn  
SPEC-MVC  
Södertälje  
tel 08-550 240 00

Information om mottagaren:

Vald konsultationsorsak:  
**Obstetrisk konsultation**

Diagnos/fråga:

Önskad undersökning:

Anamnes, status, upplysning:

# Skapa konsultremiss

1. Fyll i sökfälten i obstetrisk konsultation
2. Vid akut remiss: Kryssa i rutan Akut.
3. Ange signeringsansvarig remittent via HSAID eller namn
4. Bevaka remissen, välj Ja och datum

Orsaker

obstetrik

Obstetrik

Vald konsultationsorsak:  
**Obstetrisk konsultation**

Diagnos/fråga:  
Minskade fosterrörelser

Önskad undersökning:  
Utredning

Anamnes, status, upplysning:  
2 para, BP 28/1 2020. väsentligen frisk,  
Upplevt minskade fosterrörelser sedan igår kväll.  
finsktalande med tolkbehov.  
Remissen är skickad efter teleonkontakt med Spec-mvc

Kompletterande uppgifter:

Remissdatum: 2019-11-28 19:29

Akut:

Ej färdig:

Signeringsansvarig/  
Remittent: Renata Remiss

Mottagare av remiss

Tillfällig...

Adress:  
STSAB - SPEC-MVC  
Södertälje Sjukhus AB  
VO Kvinnor-Barn  
SPEC-MVC  
Södertälje  
tel 08-550 240 00

Information om mottagaren:

Bevaka remissen

Nej

Ja, datum: 2019-11-28

Vårdenhetsnamn	T...	Adressrad 1
Fysioterapi/sjukgymnastik obstetrik konsultation		
Obstetrisk konsultation		
Obstetrisk konsultation, inneliggande pat.		
Obstetriskt ultraljud		
Husläk Rimbo-Edsbro MVC	ES	Husläkarna Rim...
Nya Sveamottagningen ...	ES	Nya Sveamotta...
S Spec MVC Mott	ES	Karolinska Univ...
STSAB - Kvinnoklin aurora	ES	Södertälje Sjuk...
STSAB - SPEC-MVC	ES	Södertälje Sjuk...

# För bevakning av konsultremiss

1. Välj Vårt arbete

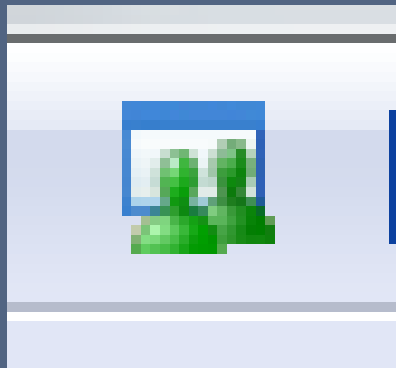

2. Välj Att bevaka

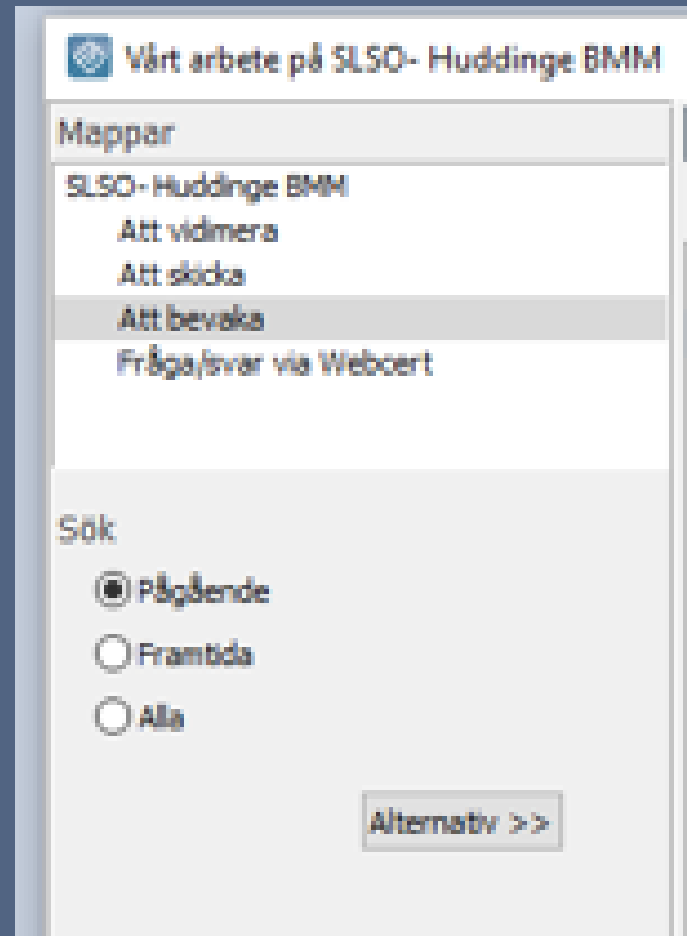

# För bevakning av konsultremiss

1. Följ status under: Att bevaka
2. Remissbekräftelse kan ses när den har anlänt

- Left Panel:** Contains navigation options like "Sök/välj patient", "Spara & Stäng", "Kopiera till ny", "Bedömning", "Svar", "Bevakning", and "Ej bedömd - Bevakad - Elektronisk - Remissbekräftelse". It also shows a list of maps and search filters.
- Main Content Area:** Displays the consultation order details.
  - FRÅN:** Stockholms läns sjukvårdsområde, Huddinge barnmorskemottagning, Forellvägen 14, 2tr, 14147 Huddinge, tel 08-123 405 85, fax 19164003001.
  - TILL:** STSAB - SPEC-MVC, Södertälje Sjukhus AB, VO Kvinnor-Barn, SPEC-MVC, Södertälje, tel 08-550 240 00, 11011441M02.
  - BESTÄLLNING, KONSULTATION:** 2002-461248, Åskväder Al Majsan Efraimdsott (AKUT, Utomlänspatient), Åskbollsvägen 119, 555 55 Orkanen, Tel bostad: , Tel mobil: , Ärendenummer: 992002461248-185.
  - Remissdatum/tid:** 2019-11-26 10:10, Remittent: Malin Vikström (Bm).
  - Ankomstdatum/tid:** 2019-11-26 10:38, Akut: Ja.
  - Remissidentitet:** SE2321000016-6RKS#201903516086.
  - Konsultationsorsak:** Obstetrisk konsultation.
  - Diagnos/fråga:** Minskade fosterrörelser.
  - Önskad undersökning:** Utredning.
  - Anamnes, status:** II para, väsentligen frisk. BP 20200128. Upplever MFR sedan igår kväll. Finsktalande. Behov av tolk. Remiss skickad akut efter tel kontakt med SPEC-MVC.
  - VARNING:** Gå till remisstället 2019-11-26 10:10. Inga varningar medföljer denna remiss.
- Right Panel:** Displays the "REMISSBEKRÄFTELSE" (Remiss Confirmation) from Sabina Lagerström on 2019-11-26 10:38, confirming receipt of the referral and that it will be reviewed by a specialist.

# När svar anlönt

1. Välj Vårt arbete

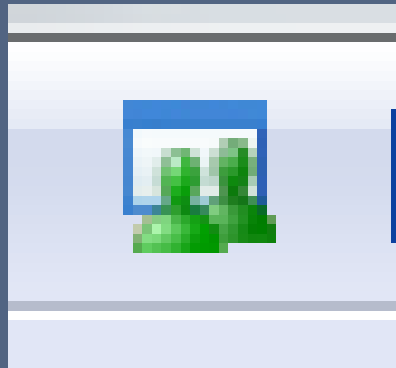

2. Välj Att vidimera

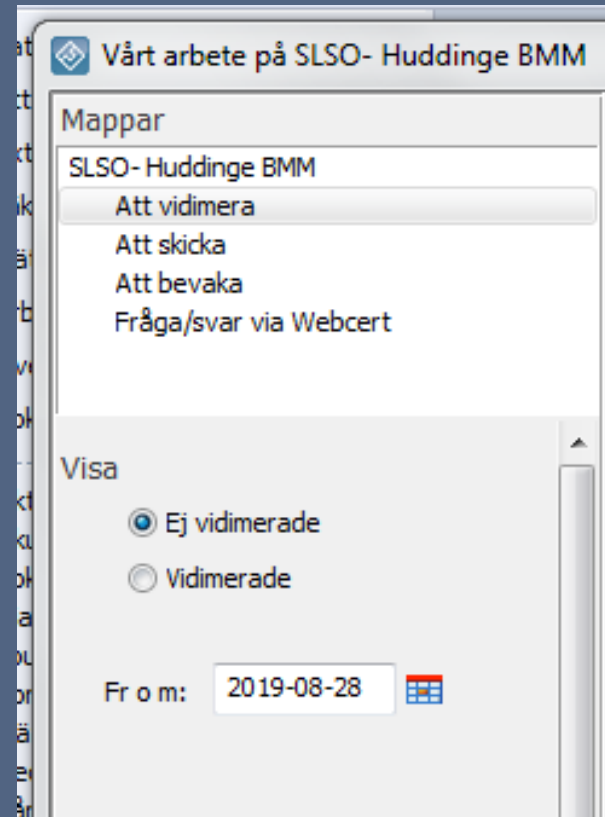

# När svar anlät

## 1. Dubbelklicka på den remiss som ska vidimeras

Dokumentnamn	Prnr/Rnr	Namn	Ut...	Vidimeringsansvarig	Ankomsttid	Senast vid.	Senast vid. av
Konsultation svar	99 2002-461248	Åskväder Al,Majs...	n/a	48 1H	Malin Vikström (Bm)	19-11-26 10:48	

# När svar anlänt

## 1. Vidimera dokumentet

**2002-461248 Åskväder Al Majsan Efraimsdott**

Redigera | Vidimera | Bevakning | Vidimeringsansvarig: 48 SH | Malin Vikström (Bm)

**FRÅN** STSAB - SPEC-MVC  
Södertälje Sjukhus AB  
VO Kvinnor-Barn  
SPEC-MVC  
Södertälje  
tel 08-550 240 00  
11011441M02

**TILL** Stockholms läns sjukvårdsområde  
Huddinge barnmorskemottagning  
Forellvägen 14, 2tr  
14147 Huddinge  
19164003001

**SVAR, KONSULTATION**

**2002-461248**  
**Åskväder Al Majsan Efraimsdott**  
**Åskbolls väg 119**  
**555 55 Orkanen**  
**Tel bostad:**  
**Tel mobil:**

Remissdatum/tid: 2019-11-26 10:10  
Ankomstdatum/tid: 2019-11-26 10:38  
Remissidentitet: SE2321000016-6RKS#2019030985  
Konsultationsorsak: Obstetrisk konsultation  
Diagnos/fråga: Minskade fosterrör  
Önskad undersökning: Utredning  
Anamnes, status: II para, usentligen frisk. BP 20200128. Upplever MFR sedan igår kvällen. Utsälande. Behov av tok. Remiss skickad akut efter tel kontakt med SPEC-MVC  
VARNING: Siltig vid remisstället.  
2019-11-26 10:10  
Inga varningar medföljer denna remiss

**SVAR**

Svarsdatum: 2019-11-26 --:--  
Svarsidentitet: 201971342493  
Signeringsansvarig: Sabina Lagerström

Svarstext:  
Pat får en akutid på spec mvc  
Sabina Lagerström

1 av 23 dokument

Exempel på formulering till remissbekräftelser till patient och remittent  
Bekräftelser skapas via respektive verksamhet.

**REMISSBEKRÄFTELSE**

2020-03-03 13:23 Sabina Lagerström

Remissbekräftelse inremitterande

Bekräftelse på mottagen remiss till

Specialistmödravården, Södertälje sjukhus

Vi har mottagit remiss på <<Pat\_Pnr\_pr>>

<<Pat\_Förnamn\_pr>> <<Pat\_Efternamn\_pr>>

Remissen kommer att bedömas av en specialist.

Med vänlig hälsning

Spec-MVC

**REMISSBEKRÄFTELSE**

2020-03-03 13:20 Sabina Lagerström

Remissbekräftelse patient

Remissbekräftelse

Vi har den ...../..... mottagit remiss  
från

Södertälje Sjukhus AB

Kira Sanders Norlin (Bm)

Tid för besök kommer att skickas till er per brev.

Under väntetiden får ni vända er till inremitterande  
vid eventuella sjukvårdsbehov.

Med vänlig hälsning

Specialistmödravården

# Ankomstregistrering av pappersremiss

1. Gå till Nytt
2. Konsultationsärenden
3. Ankomstregistrering av pappersremiss

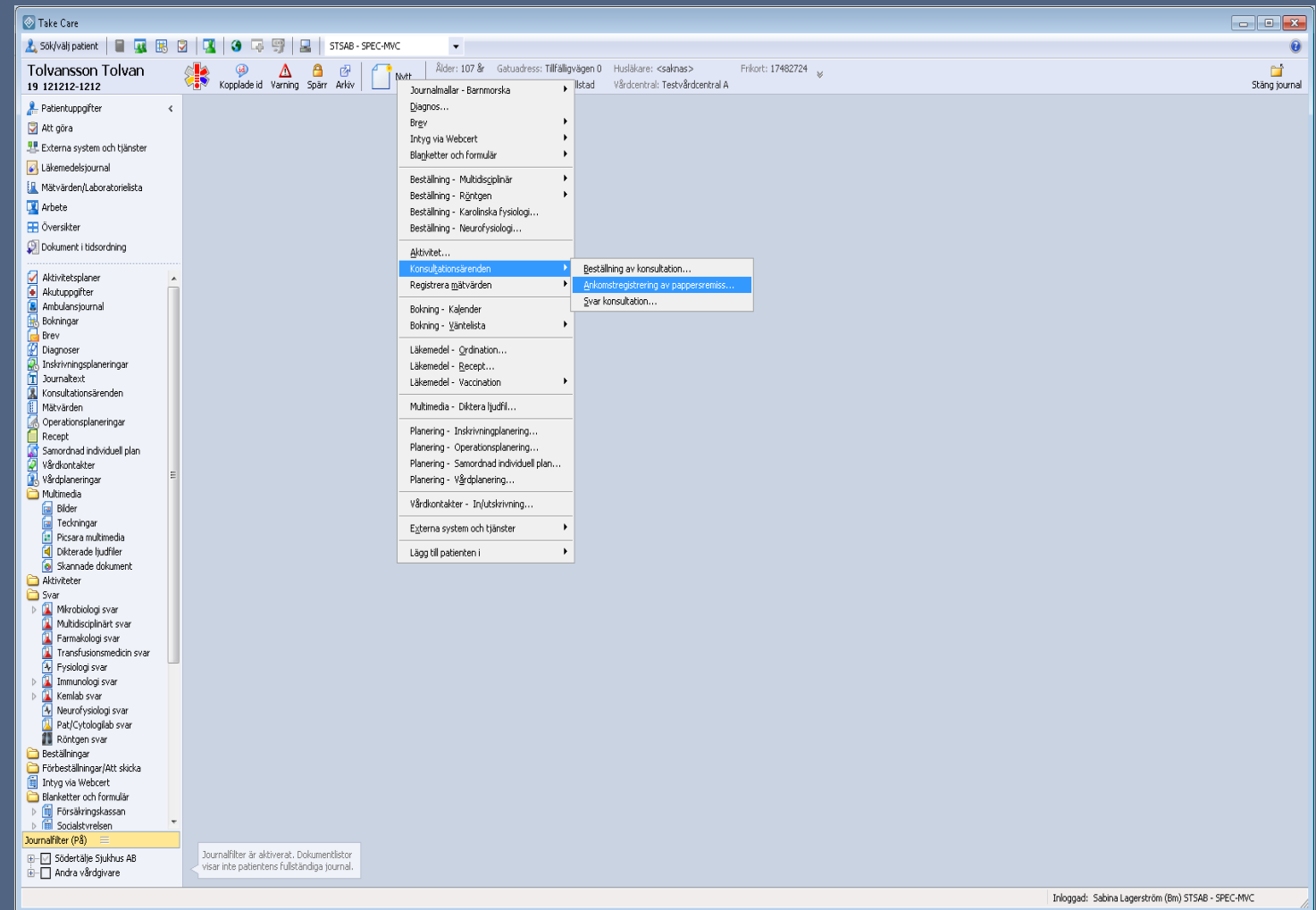

# Ankomstregistrering av pappersremiss

## Registrera pappersremiss i TC

Ankomstregistrering, konsultation - 19 121212-1212 Tolvansson Tolvan

Spara & Stäng Svar Skanna...

**Ej bedömd - Pappersremiss**

Ärendestatus:  Ärendenummer:

Ankomstdatum:   Bekräftad:

Ansvarig bedömare:  Avvakta

Ärendekommentar:  Avslutad datum:

**Remissinformation**

Remitterande enhet:   Patient sökt själv:  Remissdatum:

Luna Barnmorskemottagning  
Nygatan 22, Pl 5  
151 72 Södertälje

Akut:

Specialistvårdsremiss:  giltig t o m:

Remissidentitet:  Remittent:

Konsultationsorsak:

Diagnos/fråga:

Önskad undersökning:

Anamnes, status:

## Ta emot och registrera elektroniska remisser

1. Inkorg
2. Konsultationsärenden.

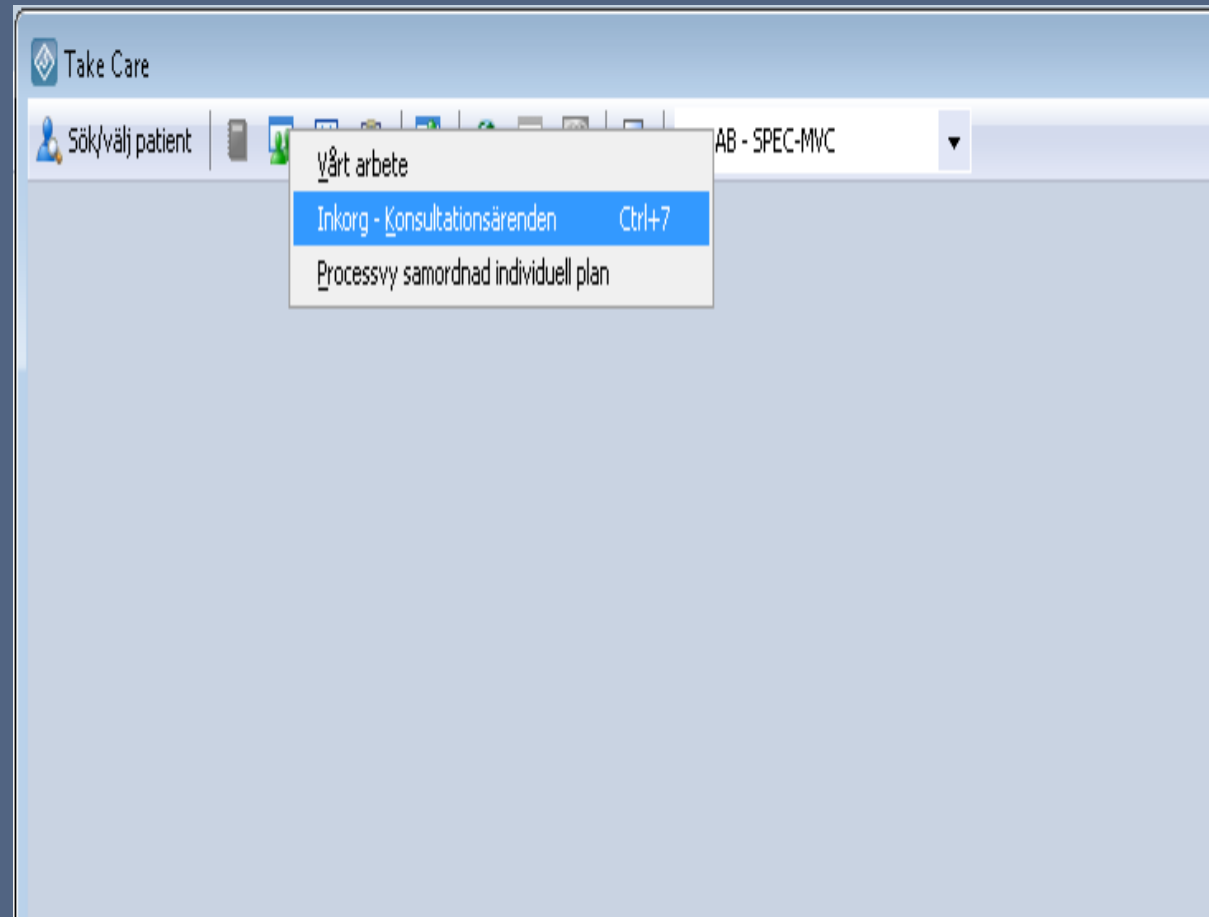

# Ta emot och registrera elektroniska remisser

1. Ärendestatus
2. Ej bedömda.
3. Sök

- Ärendestatus: Ej bedömda
- Ankomstperiod: 2020-03-20 - 2020-03-24
- Ansvarig bedömare: (empty)
- Bokning/vårdplan: (empty)
- Ärenden med valet avvakta
- Ärenden som är hänvisade
- Ärenden med specialistvårdsremiss
- Konsultationsorsak: (empty)
- Remissdatum: Remissidenbitet: (empty)
- Remitterande enhet: (empty)
- Akut: (empty)

Buttons for 'Sök' and 'Återställ' are visible at the bottom of the filter panel.

The search results table is titled 'Ej bedömda' and contains the following data:

Pnr/Rnr	Namn	Konsultationsorsak	Diagnos/fråga	Akut	P/E	Ärendekommentar	Remitterande e...	Remitterande enhets kod	Bedöms av	Ankomst	Avval
19	[REDACTED]	Obstetrisk konsultation	Gravid IBD patient bedömn...		E		Södertälje Sjuk...	11011101M01		2020-03-24 13...	
19	[REDACTED]		Tidigare PCH, grad 3 brstning		P	Kallas i grav 32...	Haninge Barnm...	11335003M02	20MR	2020-03-23 13...	

At the bottom of the window, it says '2 dokument' and 'Inloggad: Sabina Lagerström (Bm) STSAB - SPEC-MVC'. The Windows taskbar at the bottom shows the time as 13:59 on 2020-03-24.